Implementação da metodologia RAPPAM no Estado de São Paulo

AREA DE ABRANGÊNCIA

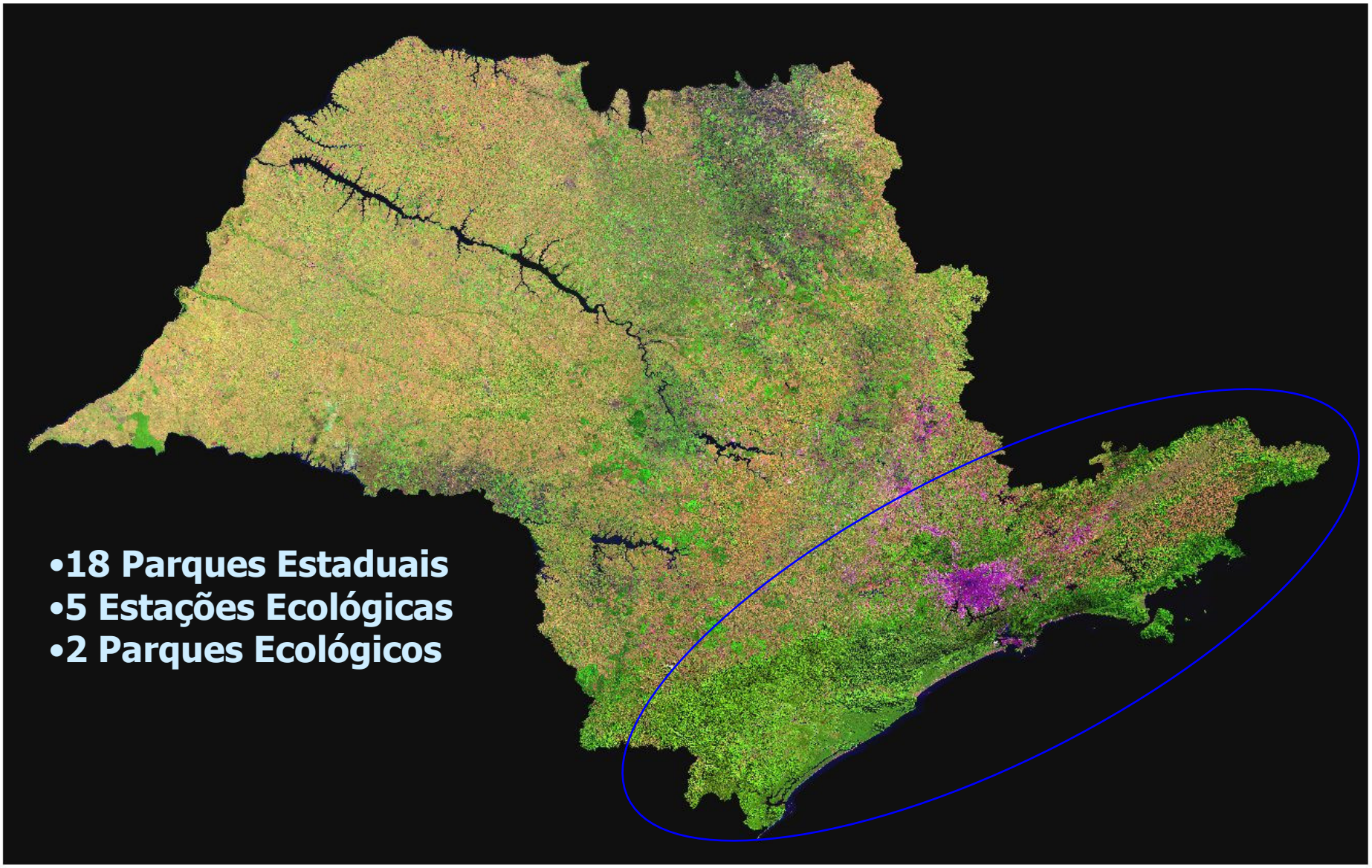

AVALIAÇÃO POSITIVA

- **Importância biológica e sócio - econômica**
- **Objetivos**
- **Planejamento**
- **Tomada de decisão**

AVALIAÇÃO DESFAVORÁVEL

- **Vulnerabilidade**
- **Recursos Humanos**
- **Instrumentos de financiamento**
- **Pesquisa, avaliação e monitoramento**

CONCLUSÕES

- Visualização e sistematização de aspectos relevantes do manejo;
- Linha de base para um programa de monitoramento
- Recomendações operacionais e factíveis;
- Processo participativo possibilitou a capacitação dos envolvidos;
- Troca de informações e pontos de vista contribuem para o fortalecimento dos sistema

IMPLEMENTAÇÃO

- **Vulnerabilidade**

PROJETOS ESTRATÉGICOS

- **Recursos Humanos**
- **Instrumentos de financiamento**
- **Pesquisa, avaliação e monitoramento**

CRIAÇÃO DO SIEFLOR

OBRIGADO

Luiz Roberto Numa de Oliveira
bepo@fflorestal.sp.gov.br